

Raumname	Raum Nr.	Fläche (NRF)
Büro 1	01	30,98 m²
Büro 2	02	29,96 m²
Büro 3	03	30,41 m²
Büro 4	04	26,67 m²
Abst	05	4,56 m²
Besprechung	05	26,67 m²
Teeküche	06	15,65 m²
Flur	07	52,05 m²
WC Frauen	08	10,51 m²
WC Männer	09	8,87 m²
Summe		236,33 m²

Raumname	Raum Nr.	Fläche (NRF)
Büro 1	01	30,98 m²
Büro 2	02	29,96 m²
Büro 3	03	30,41 m²
Büro 4	04	26,67 m²
Besprechung	05	26,67 m²
Teeküche	06	15,65 m²
Flur	07	52,19 m²
WC Frauen	10	10,44 m²
WC Männer	11	8,81 m²
Summe		231,78 m²

Raumname	Raum Nr.	Fläche (NRF)
Treppenhaus 1	01	3,55 m²
Treppenhaus 2	02	3,55 m²
Flur 1	03	14,90 m²
Flur 2	04	14,90 m²
Summe		36,90 m²

Raumname	Raum Nr.	Fläche (NRF)
Büro 1	01	34,46 m²
Büro 2	02	28,44 m²
Büro 3	03	30,81 m²
Teeküche	04	14,32 m²
Flur	05	28,70 m²
WC	06	7,36 m²
Summe		144,09 m²

Raumname	Raum Nr.	Fläche (NRF)
Büro 1	01	34,46 m²
Büro 2	02	28,44 m²
Büro 3	03	18,96 m²
Teeküche	04	14,44 m²
WC	05	6,86 m²
WC	06	28,70 m²
Terrasse 2	T02	23,31 m²
Summe		155,17 m²

Raumname	Raum Nr.	Fläche (NRF)
Büro 1	01	30,97 m²
Büro 2	02	29,96 m²
Büro 3	03	30,41 m²
Büro 4	04	26,67 m²
Besprechung	05	26,67 m²
Büro 5	06	28,15 m²
Teeküche	07	15,88 m²
Flur	08	48,96 m²
WC Frauen	09	9,08 m²
WC Männer	10	10,77 m²
Summe		257,52 m²

Raumname	Raum Nr.	Fläche (NRF)
Büro 1	03	30,97 m²
Büro 2	04	29,96 m²
Büro 3	05	30,41 m²
Büro 4	06	26,67 m²
Abst.	07	1,81 m²
Büro 5	07	26,67 m²
Büro 6	08	28,16 m²
Teeküche	09	15,88 m²
Flur	10	48,96 m²
WC Frauen	11	9,11 m²
WC Männer	12	10,79 m²
Summe		259,19 m²

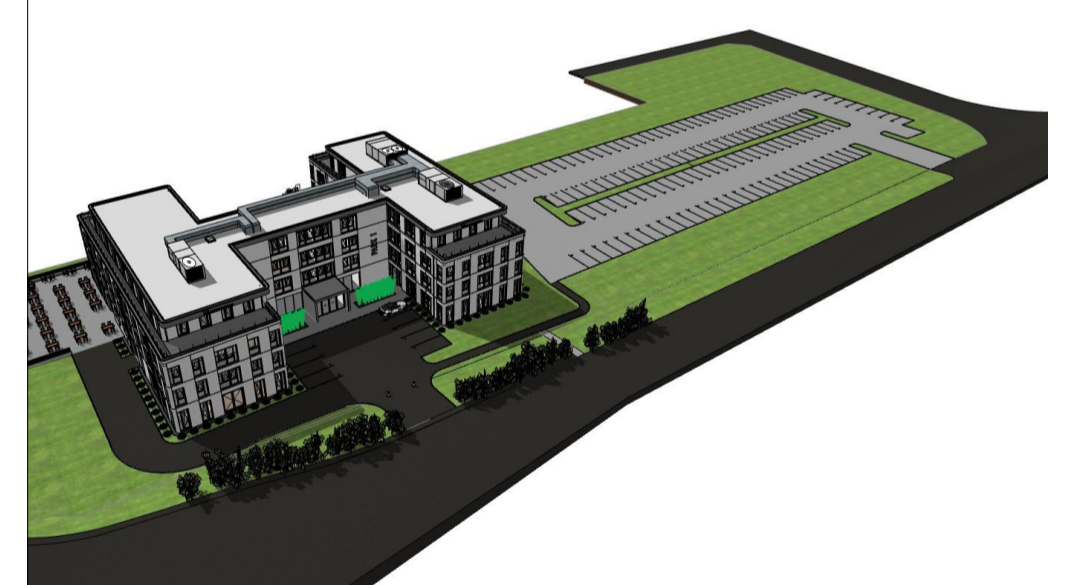

- ▽ = OK Fertigbau
- △ = UK Fertigbau
- ◀ = OK Rohbau
- ▲ = UK Rohbau
- ▬ = Deckendurchbruch
- ▬ = Wanddurchbruch
- ▬ = Bodenschlitz
- ▬ = Bodendurchbruch
- ▬ = Abbruch

Sämtliche Maße sind vom Unternehmer eigenverantwortlich am Bau zu prüfen.
 Alle Werkpläne sind nur in Verbindung mit den gültigen Schal- und Bewehrungsplänen des Tragwerksplaners, sowie den Durchbruchplänen der Fachingenieure gültig und/oder den ergänzenden Angaben. Behringergesellen sind nach Angabe Tragwerksplaner auszuführen. Der Ausführende ist verpflichtet, den Auftraggeber auf etwaige Unstimmigkeiten der Ausführungsunterlagen hinzuweisen (VOB, § 3.3).



Im Auel 42 | 53879 Euskirchen | Deutschland
 Telefon: +49 (0) 22 51 / 86 17 50 | Telefax: +49 (0) 22 51 / 86 17 51
 E-Mail: info@schumacher-pb.de | Internet: www.schumacher-pb.de

PROJEKTNAME: Bürogebäude	GEZEICHNET: Rene Debrodt
ERRECHNUNG: Erichtung eines Bürogebäudes	GEPRÜFT: Gerd Schumacher
PLANTITEL: 2. Obergeschoss	DATUM: 23.11.2018
KUNDE: Herr Claus Decker Bahnhofstraße 23 53879 Euskirchen Tel.: #Auftraggeber Telefon E-Mail: #Auftraggeber E-Mail	UNTERSCHRIFT BAUHERR:
MASSSTAB: 1:100	PLANNUMMER: Bauantrag
BLATTFORMAT: A1 - 641x594mm	PLAN NR.: OP03 -
Gemarkung: Euskirchen Flurstück(e): 569, 570, 599 ± 0,00 = 179,02 ü.NN m üNN = OK FFB EG	
Alle Pläne bleiben geistiges Eigentum von Schumacher Planen & Bauen GmbH und dürfen ohne Einverständnis des Erstellers nicht kopiert, vervielfältigt, veröffentlicht oder an Dritte weitergegeben werden. Die Farben auf diesem Plan dienen nur der Veranschaulichung und können vom Original abweichen.	