

S01

Schnitt A-A

1:100

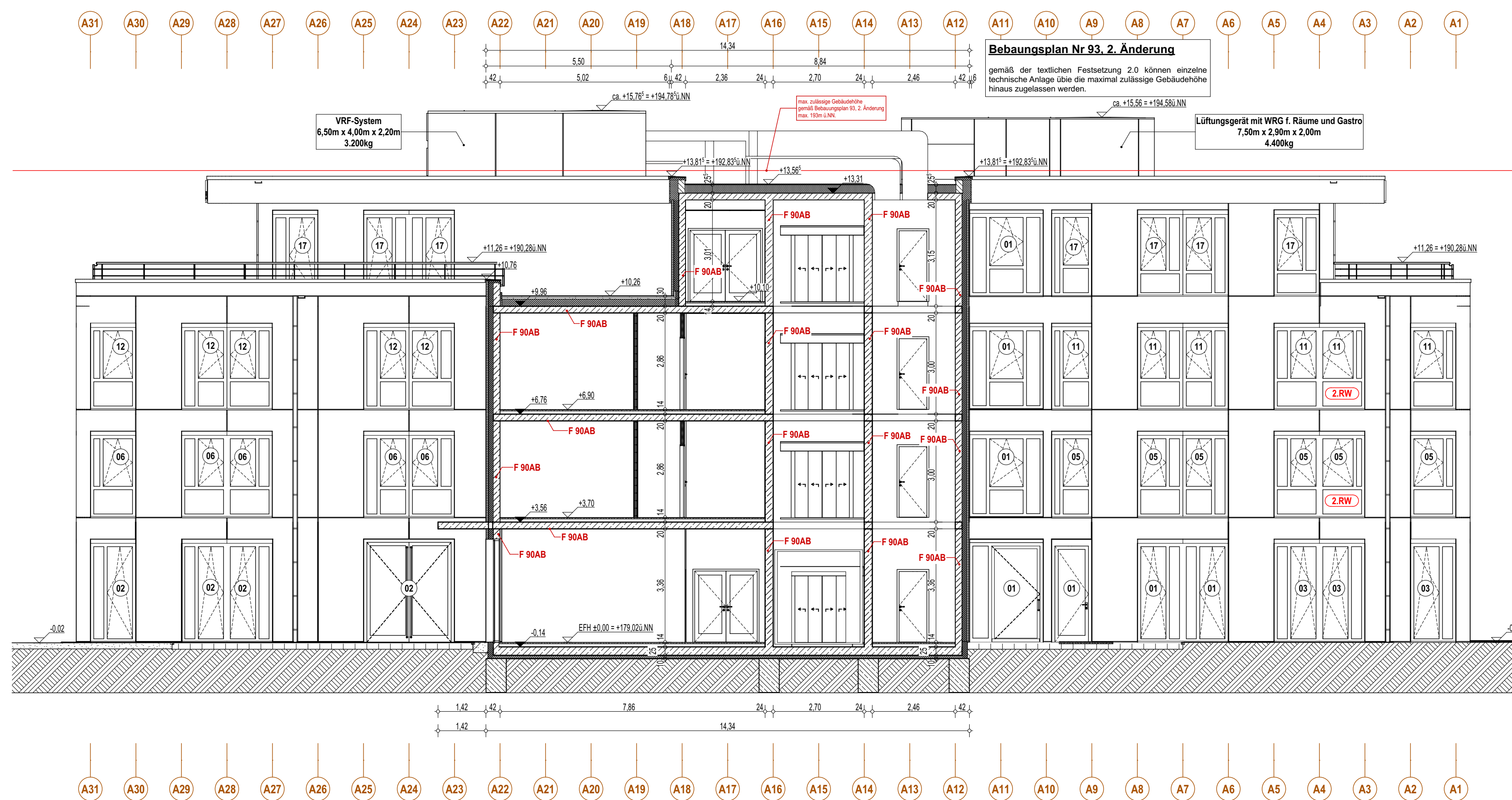

S02

Schnitt B-B

1:100

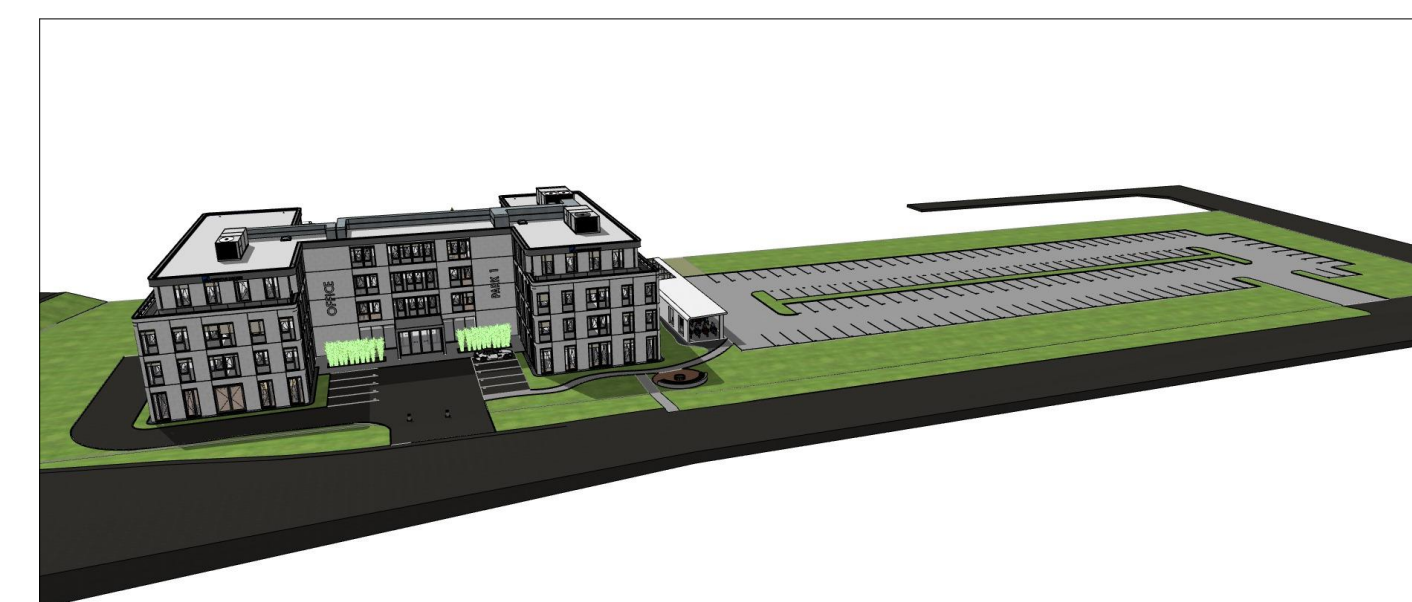

- ▽ = OK Fertigbau
- △ = UK Fertigbau
- ◂ = OK Rohbau
- ▲ = UK Rohbau
- ▬ = Deckendurchbruch
- ▬ = Wanddurchbruch
- ▬ = Bodenschlitz
- ▬ = Bodendurchbruch
- ▬ = Abbruch

Sämtliche Maße sind vom Unternehmer eigenverantwortlich am Bau zu prüfen.
Alle Werkpläne sind nur in Verbindung mit den gültigen Schal- und Bewehrungsplänen des Tragwerksplaners, sowie den Durchbruchplänen der Fachingenieure gültig und/oder den ergänzenden Angaben. Drehungslagen sind nach Angabe Tragwerksplaner auszuführen. Der Ausführende ist verpflichtet, den Auftraggeber auf etwaige Unstimmigkeiten der Ausführungsunterlagen hinzuweisen (VOB, § 3.3).

SCHUMACHER
PLANEN & BAUEN GMBH

Im Auel 42 | 53879 Euskirchen | Deutschland

Telefon: +49 (0) 22 51 / 86 17 50 | Telefax: +49 (0) 22 51 / 86 17 51
E-Mail: info@schumacher-pb.de | Internet: www.schumacher-pb.de

PROJEKTNAME: Bürogebäude	GEZEICHNET: Rene Debrodt
ERLICHTUNG EINES BÜROGEBÄUDES	GEPRÜFT: Gerd Schumacher
PLANTITEL: Schnitte	DATUM: 17.12.2018
KUNDE: Herr Claus Decker Bahnhofstraße 23 53879 Euskirchen Tel.: 02251 861750 E-Mail: info@schumacher-pb.de	UNTERSCHRIFT BAUHERR:
BAUORT: Euskirchen Flurstück(e): 569, 570, 599 ± 0,00 = 179,02 ü.NN m üNN = OK FFB EG	MASSTAB: 1:100 PLANUNGSPHASE: Bauantrag
BLATTFORMAT: A1 - 641x594mm PLANNR.: BA07	

Alle Pläne bleiben geistiges Eigentum von Schumacher Planen & Bauen GmbH und dürfen ohne Einverständnis des Erstellers nicht kopiert, vervielfältigt, veröffentlicht oder an Dritte weitergegeben werden. Die Farben auf diesem Plan dienen nur der Veranschaulichung und können vom Original abweichen.